SOUTHWEST
BUSINESS PRODUCTS LTD.
De la reliure à l'image de marque

THERMORELIEURS FASTBIND ET CASEMADE

Avec 12 marques et modèles différents qui peuvent répondre à vos besoins de finition d'impression, Southwest a l'équipement pour vous.

Laissez Southwest vous aider ! Apportez votre équipement usagé en échange d'un rabais sur l'achat de votre nouvel équipement.

Vous voulez vous moderniser et acheter un nouvel équipement mais ne savez pas quoi faire avec votre équipement actuel ? Avez-vous de l'équipement qui traîne et que vous n'utilisez plus ? Vous voulez économiser à l'achat de votre nouvel équipement ?

Nous allons considérer tout échange peu importe ce que vous achetez. Vous cherchez une nouvelle plastifieuse mais devez vous débarrasser de votre vieil équipement afin de dégager de l'espace ?

Confiez-nous cette charge.

Southwest Business
Programme
d'ÉCHANGE
d'équipement

HALIFAX NS 902.477.0382 • MONTREAL QC 514.694.7741 • OTTAWA ON 613.744.7004 • TORONTO ON 416.285.7044 • CALGARY AB 403.717.1707 • VANCOUVER BC 604.574.9508

sales@southwestbusiness.ca | 1.877.285.7044 | www.southwestbusiness.ca

Aperçu des modèles

Systèmes d'agrafage BooXTer

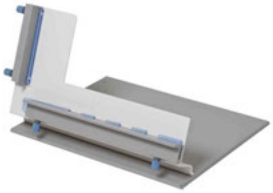

	BooXter Positionneur de couverture	BooXTer Duo	Booxter Trio incluant le positionneur de couverture
Manuel / Électrique	Manual	Électrique	Électrique
Épaisseur maximale de livre	2"	2"	2"
Longueur maximale de livre	12.6"	12.6"	12.6"
Épaisseur de couverture	.20"	.20"	.20"
Vitrine pour réglage de l'agrafage	-	●	●
Distance entre agrafes optimisée	-	●	●
Agrafage latéral précis	-	●	●
Agrafes dans la cassette	-	5000	5000
Unité de table compacte	●	●	●
Voltage	-	100-240	100-240
Fréquence	-	50/60	50/60
Poids	25	33	52.8
Taille	18.2" x 8.5" x 3"	18.2" x 17" x 18.8"	42.4" x 19" x 23.8"

Voir le verso pour des exemples de documents Fastbind parfaitement reliés et des informations sur la garantie. >

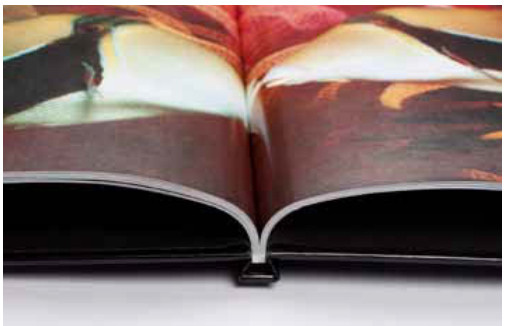

■ Agrafage latéral précis

Système vous permettant de brocher votre livre ou album sur les côtés proprement et avec précision. Le processus d'agrafage permet la reliure de la plupart des documents, y compris ceux qui ne sont pas en papier.

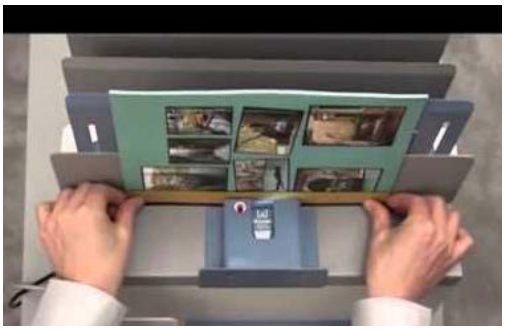

■ Vitrine pour réglage de l'agrafage

La plateforme de positionnement et le support arrière ajustables assurent un alignement parfait chaque fois; la distance de l'agrafage est optimisée pour de meilleurs résultats.

Aperçu des modèles

Systèmes pour Couvertures Rigide

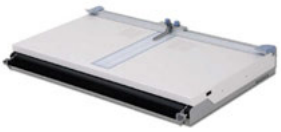
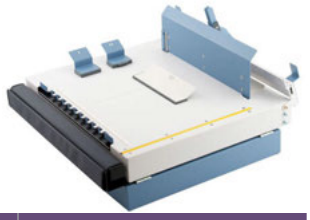

	Casematic H32L Pro	Casematic H46	Express + système complet
Manuel / Électrique	Manual	Manuel / Électrique	Manual
Taille d'impression maximale	1.5"	2"	2"
Taille d'album maximale	14.5"	18"	12"
Dispositifs de changement d'espace rapides	●	●	●
Table lumineuse	●	●	-
Tenue de papier par aspiration	●	●	●
Bord ajustable	●	●	-
Unité de pliage	-	-	●
Système de reliure 4 en 1	●	●	●
Unité de table compacte	110-120	110-120	-
Fréquence	50/60	50/60	-
Poids	75	99	40.8
Taille	21.7" x 33.1" x 7.9"	44.5" x 27.0" x 7.9"	20.5˝ x 24.8˝ x 13.4˝

Voir le verso pour des exemples de documents Fastbind parfaitement reliés et des informations sur la garantie. >

■ Système de reliure 4 en 1

Une seule machine qui combine les fonctions de reliure et de rainage des imprimés une seule face, des reliures à couverture rigide et des reliures BooXter!

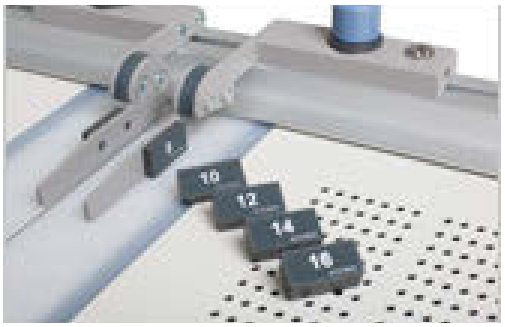

■ Tenue de papier par aspiration

Il suffit de positionner votre couverture imprimée sur la table lumineuse; les marques et la ligne de centre assure un placement adéquat.

Aperçu des modèles

Fastbind Reliure parfaite

	FastBind Elite	Fastbind Elite XT
Manuel/électrique	Electric	Electric
Épaisseur de reliure	1.6"	1.9"
Longueur de reliure	12.6"	17.9"
Livre par heure	180	180
Grattage de dos sans poussière	●	●
Temps de préchauffage	10-15 min	10-15 min
Voltage	220-240	110-115
Fréquence	50-60	50-60
Poids, en livres	88	115
Dimensions (P x L x H), pouces	18.5" x 35" x 18.5"	20.5" x 41.3" x 22.4"

Plans de garantie Southwest

GARANTIE DE BASE DE SOUTHWEST

- Pièces et main d'œuvre couvertes pour 6 mois*
- La garantie inclut les réparations sur place**
- Des frais pour la démo et la formation s'appliquent
- Diagnostic initial par un technicien ou un chargé de comptes dans les 24 heures***

GARANTIE PREFERENTIELLE DE SOUTHWEST

Au point d'achat

- Couverture d'un an sur toutes les pièces* et la main d'œuvre
- La garantie inclut les réparations sur place **
- Des frais pour la démo et la formation s'appliquent
- Diagnostic initial par un technicien ou un chargé de comptes dans les 24 heures***

GARANTIE PLURIANNUELLE

- Inclut un seul achat d'une garantie de 3 ans ou plus
- Appelez pour obtenir le prix

RENOUVELLEMENT DE LA GARANTIE EN VIGUEUR

- Garantie d'un an renouvelable
- Les mêmes modalités de la garantie premium de SWBP s'appliquent
- Offerte en tout temps avant l'expiration de la garantie de SWBP en vigueur

GARANTIE PROLONGÉE DE SOUTHWEST

Au point d'achat

- Couverture de 2 ans sur toutes les pièces* et la main d'oeuvre
- Toutes les autres modalités de la garantie premium s'appliquent

Composez le 1-877-285-7044 pour obtenir de l'aide, partout au Canada

**Exclut les pièces d'usure, la mauvaise utilisation et l'abus*

***Disponible dans un rayon de 85 km d'un atelier de service.*

****Si au-dessus de 85 km, des frais de déplacement s'appliquent*

- SWBP – S'entend par Southwest Business Products
- Le service de garantie est offert dans notre atelier, Southwest couvrira les frais de port au cours de la période de garantie
- Le service de garantie pour l'équipement de grande taille (p. ex., les coupeuses) est offert sur place.
- Les pièces d'usure ne sont pas couvertes (matrices, lames de coupeuse, courroies d'entraînement, rouleaux, fusibles, etc.).
- Les dommages ne sont pas couverts.